

ESECUZIONE IMMOBILIARE R.G.E. N.78/2022 AVANTI IL TRIBUNALE DI LODI -  
(A CUI SONO RIUNITE R.G.E. N.118/2023 + R.G.E. N. 42/2024 – Tribunale di Lodi)  
UBICAZIONE: LODI (LO), Viale Liguria n.1/A e n.1/B - RILIEVO FOTOGRAFICO



Foto



soggiorno



cucina



camera



Bagno



altro bagno

ESECUZIONE IMMOBILIARE R.G.E. N.78/2022 AVANTI IL TRIBUNALE DI LODI -  
(A CUI SONO RIUNITE R.G.E. N.118/2023 + R.G.E. N. 42/2024 – Tribunale di Lodi)  
UBICAZIONE: LODI (LO), Viale Liguria n.1/A e n.1/B - RILIEVO FOTOGRAFICO



Balcone



box

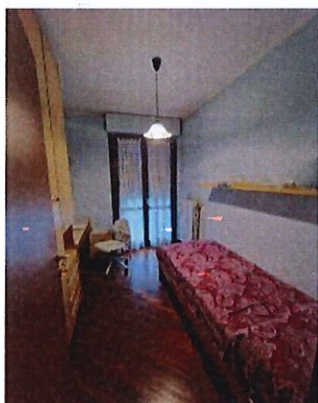

Altro locale



altro locale



cantina